



Información Privilegiada

ADELANTO RESULTADOS PRIMER SEMESTRE 2023

LLORENTE & CUENCA S.A.

26 Julio 2023

Llorente & Cuenca, S.A. (en adelante, "LLYC", o la "Sociedad"), en cumplimiento con lo previsto en el artículo 17 del Reglamento (UE) nº 596/2014 sobre abuso de mercado y en el artículo 226 de la Ley 6/2023, de 17 de marzo, del Mercado de Valores y de los Servicios de Inversión y disposiciones concordantes, así como en la Circular 3/2020 del segmento BME Growth de BME MTF Equity, por medio de la presente publica la siguiente:

Con el objetivo de ofrecer mayor transparencia y de proveer de información recurrente al mercado de valores, la Compañía, a pesar de no tener obligación de publicación según normativa actual, adjunta la presentación corporativa del avance del cierre consolidado del primer semestre del ejercicio 2023 que no ha sido objeto de trabajos de auditoría ni revisión limitada por parte del auditor, aprobado en el Consejo de Administración del 24 de julio de 2023.

Atentamente,
José Antonio Llorente
Presidente del Consejo de Administración

LLORENTE Y CUENCA

Lagasca, 88 Planta 3
28001 Madrid
T. +34 91 563 77 22

llorenteycuenca.com

LLYC

AVANCE RESULTADOS 1S 2023

26 julio 2023

HITOS

01



RESULTADOS EN LÍNEA CON EL PRESUPUESTO

Crecimiento orgánico de ingresos del 8%, por encima de la media del mercado.

Resultados semestrales en línea con lo presupuestado. Transcurridos seis meses, alcanzamos el 50% de los ingresos previstos y el 50% del EBITDA.

02



DEEP DIGITAL CONTINÚA CRECIENDO

Alza del 25% en ingresos y mayor contribución al resultado.

03



AVANCES EN LA EXPANSIÓN EN USA

La adquisición de BAM ha hecho que USA sea ya el tercer mercado por ingresos en LLYC.

04



CONTINUO FOCO EN TECNOLOGÍA

Seguimos invirtiendo para mejorar nuestras capacidades en tecnologías exponenciales e inteligencia artificial.

LAS CIFRAS

TOTAL COMPAÑÍA: ESTIMADO CIERRE 1S 23*

48,7 M€

ingresos totales
+12% vs. 1S 22

+8% Crec. Orgánico
51% cumplimiento presupuesto FY 23
Presupuesto FY 2023: 96 M€**

39,9 M€

ingresos operacionales
+12% vs. 1S 22

+8% Crec. Orgánico
50% cumplimiento presupuesto FY 23
Presupuesto FY 2023: 80 M€**

8,8 M€

EBITDA recurrente
+9% vs. 1S 22

+2% Crec. Orgánico
50% cumplimiento presupuesto FY 23
Presupuesto FY 2023: 17,6 M€**

*Pendientes trabajos auditoría

**Incluidas en la Información Privilegiada publicada en el mercado el pasado 25 de enero de 2023

Ingresos operacionales: ingresos totales menos refacturaciones de servicios de clientes, en el DIIM corresponde con el Margen Bruto

EBITDA recurrente: también conocido como resultado bruto de explotación, es el concepto de Resultado antes de intereses, impuestos, depreciación y amortización. La Compañía calcula el EBITDA recurrente tras excluir los otros ingresos/gastos extraordinarios.

LAS CIFRAS

DISTRIBUCIÓN INGRESOS OPERAC. Y EBITDA RECURRENTE POR UNIDADES DE NEGOCIO: ESTIMADO 1S 23*

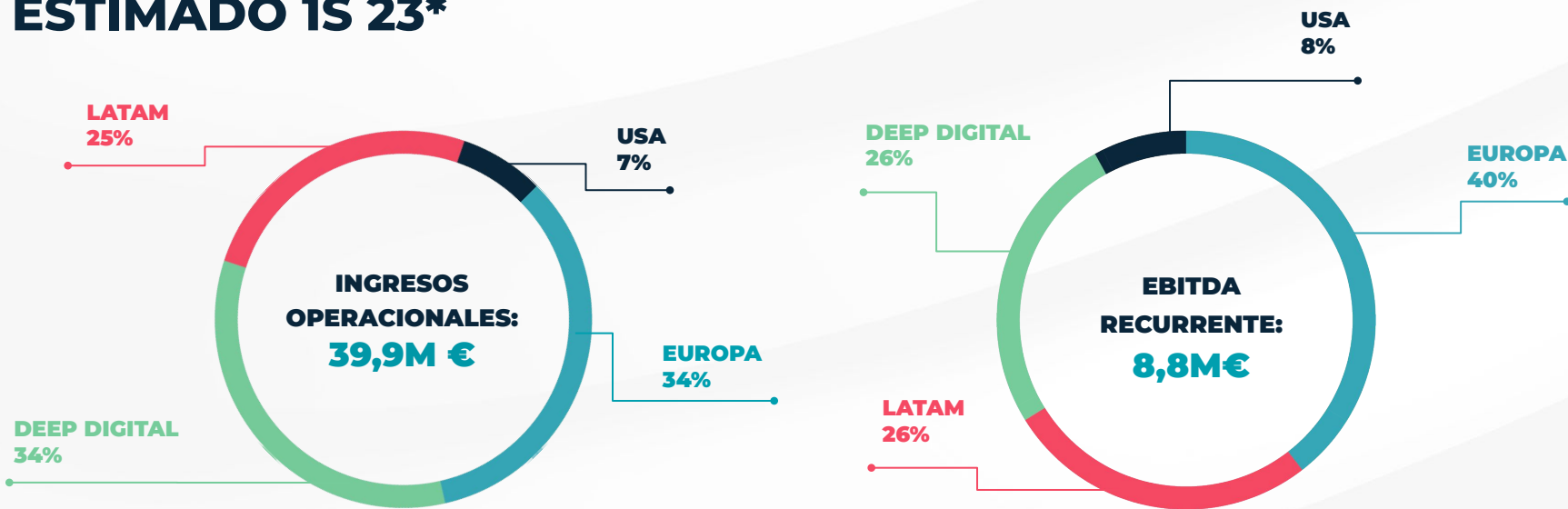

LAS CIFRAS

DISTRIBUCIÓN INGRESOS OPERAC. Y EBITDA RECURRENTE POR GEOGRAFÍAS: ESTIMADO 1S 23*

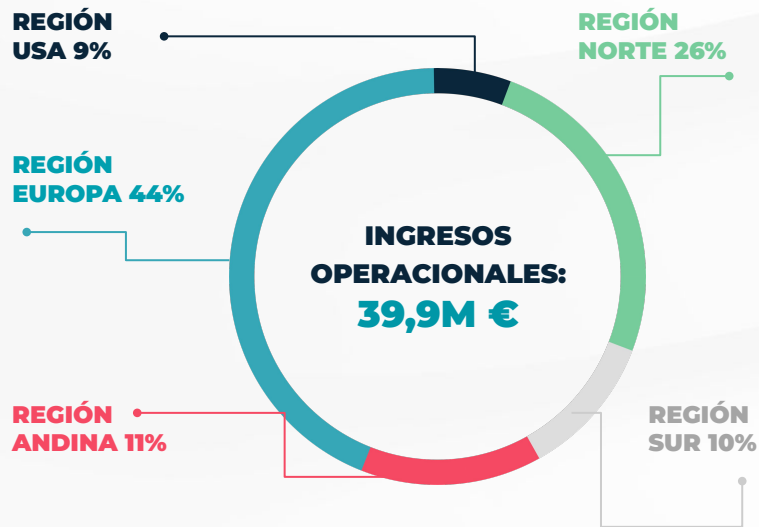

DISCLAIMER

Este documento se ha preparado exclusivamente por Llorente & Cuenca S.A. para su uso durante esta presentación. El presente documento tiene carácter puramente informativo y no constituye una oferta de venta, de canje o de adquisición, ni una invitación a formular ofertas de compra, sobre valores emitidos por la Sociedad.

Este documento puede contener proyecciones o estimaciones relativas al desarrollo y los resultados futuros de los negocios de Llorente & Cuenca S.A., las cuales podrían no haber sido verificadas o revisadas por los Auditores de Llorente & Cuenca S.A.

Estas estimaciones corresponden a las opiniones y expectativas futuras de Llorente & Cuenca S.A. y, por tanto, están sujetas a y afectadas por riesgos, incertidumbres, cambios en circunstancias y otros factores que pueden provocar que los resultados actuales difieran materialmente de los pronósticos o estimaciones. Llorente & Cuenca S.A. no asume ninguna responsabilidad al respecto ni la obligación de actualizar o revisar sus estimaciones, previsiones, opiniones o expectativas. La distribución de este documento en otras jurisdicciones puede estar prohibida, por ello los destinatarios de este documento o aquellos que accedan a una copia deben estar advertidos de estas restricciones y cumplir con ellas.

Este documento ha sido facilitado con fines informativos únicamente y no constituye, ni debe ser interpretado, como un ofrecimiento para vender, intercambiar o adquirir acciones de Llorente & Cuenca, S.A. o como una solicitud de oferta para comprar ninguna acción de Llorente & Cuenca S.A. Cualquier decisión de compra o inversión en acciones debe ser realizada sobre la base de la información contenida en los folletos completados, en cada momento, por Llorente & Cuenca S.A. y demás información legal.

LLYC

GRACIAS



Privileged information

PREVIEW 1H 2023 RESULTS

LLORENTE & CUENCA S.A.

26th July 2023

Llorente & Cuenca, S.A. (hereinafter, "LLYC", or the "Company"), in compliance with the provisions of Article 17 of Regulation (EU) No. 596/2014 on market abuse and Article 226 of Law 6/2023, of 17 March, on the Securities Market and Investment Services and concordant provisions, as well as Circular 3/2020 of the BME Growth segment of BME MTF Equity, hereby publishes the following.

In order to offer greater transparency and to provide recurring information to the stock market, the Company, although it is not obliged to publish it according to current regulations, attaches the corporate presentation of the advance of the consolidated closing of the first half of fiscal year 2023, which has not been subject to audit work or limited review by the auditor, approved by the Board of Directors on July 24, 2023.

Sincerely yours,

José Antonio Llorente

Chairman of the Board of Directors

LLORENTE Y CUENCA

Lagasca, 88 Planta 3
28001 Madrid
T. +34 91 563 77 22

llorenteycuenca.com

LLYC

**PRELIMINARY
RESULTS
1H 2023**

July 26th 2023

LLYC

ADVANCES 1H 2023 MILESTONES

01

RESULTS IN LINE WITH BUDGET

Organic revenue growth of 8% above market average.

Semester results in line with the budget. After six months, we have achieved 50% of the projected revenue and 50% of the EBITDA.

02

DEEP DIGITAL CONTINUES TO GROW

A 25% increase in revenue and a higher contribution to the result.

03

PROGRESS IN THE EXPANSION IN THE USA

The acquisition of BAM has made the United States the third largest market in terms of revenue for LLYC.

04

CONTINUOUS FOCUS ON TECHNOLOGY

We continue investing in improving our capabilities in exponential technologies and artificial intelligence.

FIGURES

TOTAL COMPANY: ESTIMATED CLOSURE 1H 23*

48.7 M€

Total revenue
+12% vs. 1H 22

+8% Organic growth
51% Budget achievement FY 23
Budget FY 2023: 96 M€**

39.9 M€

Operating income
+12% vs. 1H 22

+8% Organic growth
50% Budget achievement FY 23
Budget FY 2023: 80 M€

8.8 M€

Recurring EBITDA
+9% vs. 1H 22

+2% Organic growth
50% Budget achievement FY 23
Budget FY 2023: 17.6 M€**

*Pending audit work

**Included in the Insider Information published in the market on January 25, 2023

Operating income: total revenue minus customer service re-billings, in the DIIM corresponds to Gross Margin

Recurring EBITDA: also known as gross operating profit, is the result before interest, tax, depreciation and amortization. The Company calculates recurring EBITDA by excluding other extraordinary income/expenses.

FIGURES

OPERATING INCOME AND RECURRING EBITDA DISTRIBUTION BY BUSINESS UNITS: ESTIMATED 1H 2023

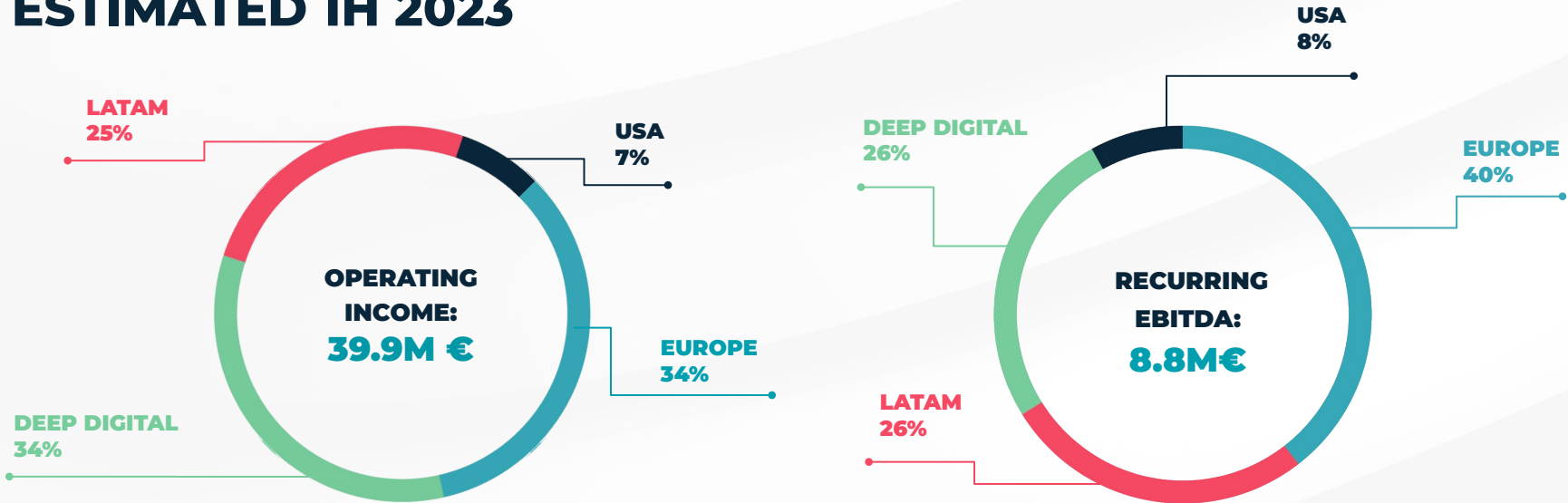

FIGURES

OPERATING INCOME AND RECURRING EBITDA DISTRIBUTION BY GEOGRAPHIES: ESTIMATED 1H 2023*

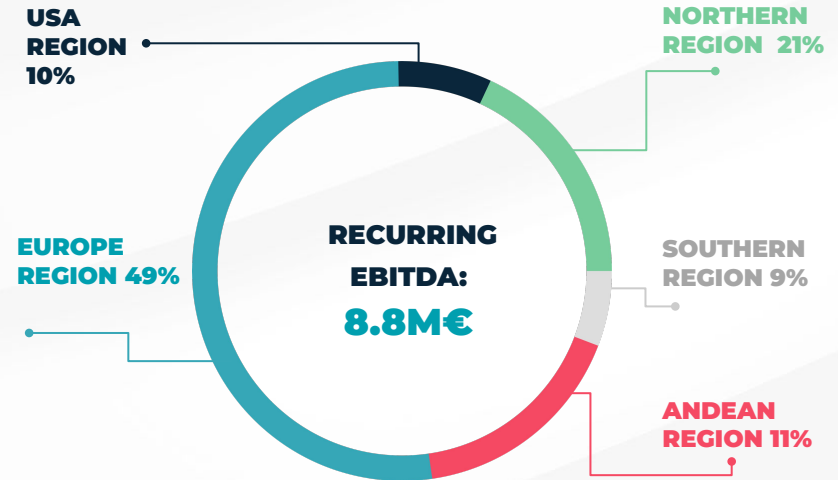
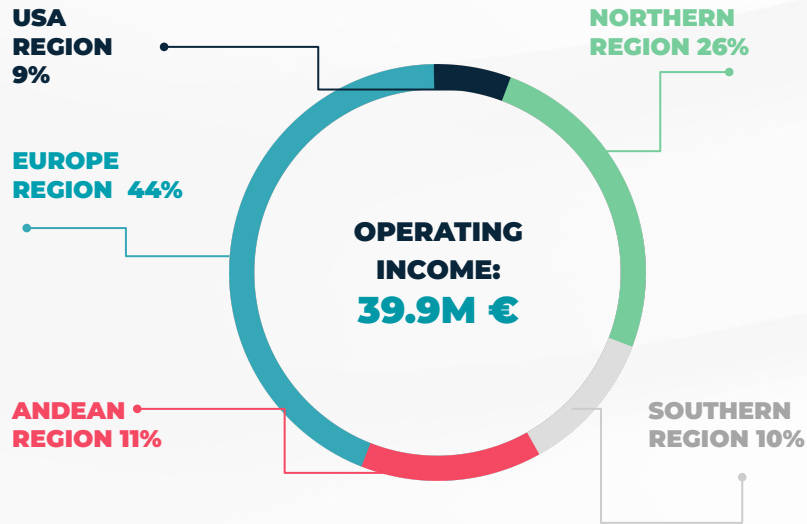

*Pending audit work

DISCLAIMER

This document has been prepared exclusively by Llorente & Cuenca S.A. to use during this presentation. This document is purely informative and does not constitute an offer to sell, exchange or acquire nor an invitation to make purchase for securities issued by the Company.

This document may contain projections or estimates regarding the future development and results of Llorente & Cuenca S.A.'s business, which may not have been verified or reviewed by the auditors of Llorente & Cuenca S.A.

These estimates correspond to the opinions and future expectations of Llorente & Cuenca S.A. and, therefore, are subject to and affected by risks, uncertainties, changes in circumstances, and other factors that may cause actual results to differ materially from the forecasts or estimates. Llorente & Cuenca S.A. assumes no responsibility in this regard nor any obligation to update or revise its estimates, forecasts, opinions, or expectations. The distribution of this document in other jurisdictions may be prohibited; therefore, recipients of this document or those accessing a copy should be aware of these restrictions and comply with them.

This document has been provided for informational purposes only and does not constitute, nor should it be interpreted as, an offer to sell, exchange, or acquire shares of Llorente & Cuenca, S.A. or a solicitation of an offer to buy any shares of Llorente & Cuenca, S.A. Any decision to purchase or invest in shares should be made based on the information contained in the prospectuses completed, at any given time, by Llorente & Cuenca, S.A., and other legal information.

This presentation is a translation of the Spanish version. In case of discrepancy, the Spanish version shall prevail.

LLYC

THANK YOU